



Programa de Gestión de Innovación en Panadería y Pastelería Saludable

“Gestión Colaborativa para el Diseño de Nuevos Productos en la Región de Coquimbo”



Contexto

El sector panadero de la Región de Coquimbo combina tradición, oficio y cercanía con las comunidades. Enfrenta desafíos como costos crecientes, consumidores exigentes, competencia intensa y la necesidad de prácticas sostenibles y saludables.

El programa busca acompañar a las empresas en este tránsito hacia la innovación aplicada.





Propósito del Programa

Acompañar a las panaderías de la región en su tránsito hacia la innovación práctica y sostenible, mediante un proceso estratégico, participativo y guiado por expertos del sector.

Objetivo General

Fortalecer la capacidad de innovación de 10 empresas panaderas para diseñar, validar e implementar desafíos de innovación que mejoren su competitividad en procesos, productos, modelos de negocio y gestión comercial.



Empresas Participantes



Panadería Dulce Encuentro

Panadería Pan del Rey

Panificadora Pablo Veas

Panadería Marietta Pérez

Solis y Aguilera Fábrica de Pan SpA

Sociedad Comercial Paycopihue Ltda.

Comercial Dorta Ltda

Sociedad Peña y Lillo Hermanos Ltda

Amasandería Alejandra González EIRL.

Imavec SpA

Cómo se desarrollará el proceso



El trabajo se organiza en cuatro fases:

1. Explorar y diagnosticar.
2. Definir el desafío.
3. Diseñar y planificar la solución.
4. Evaluar y compartir resultados.

Panel de Expertos

Una característica distintiva del programa es la creación de un Panel de Expertos que actuará como consejo técnico y validará los avances del proceso.

Estará integrado por representantes de instituciones formativas y de fomento, asociaciones panaderas y expertos de la industria alimentaria y sostenibilidad.

- Acompañará a las empresas con una mirada técnica y constructiva, validando desafíos y proyectos de innovación.
- Contribuirá a conectar a las empresas con nuevas redes, oportunidades y programas de apoyo que amplíen el impacto del proyecto.





Constitución del panel

Integrantes Panel de Expertos

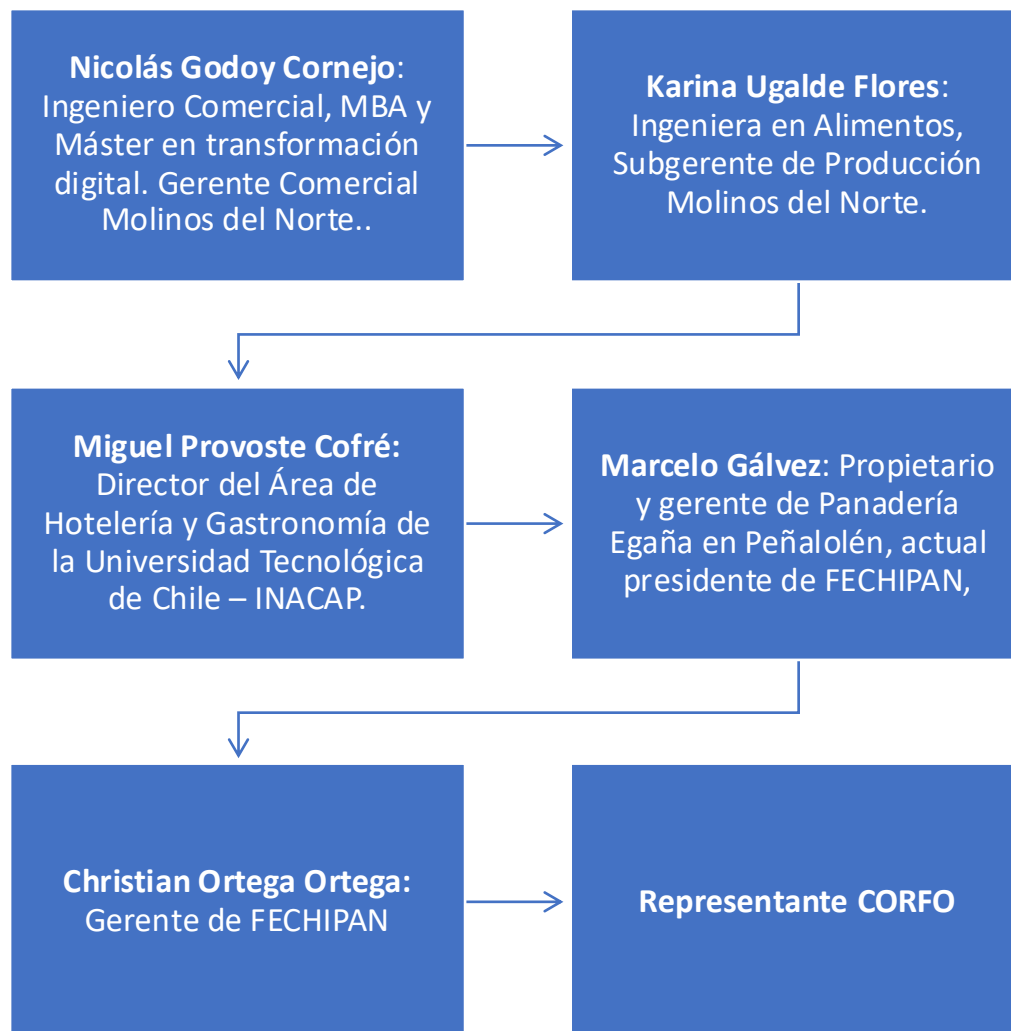

Actividades para el Hito Técnico de Continuidad

